

COORDENADAS - TRECHO 03		
point	E	N
1	722566.388	8820289.601
2	722715.599	8820008.994
3	723094.405	8817584.875
4	723143.217	8816867.189
5	722683.926	8815574.161
6	722696.555	8814943.473
7	722734.906	8814760.157
8	722853.160	8814103.238
9	722868.344	8813791.484
10	722872.612	8813698.957
11	722907.575	8813111.252
12	723007.428	8811446.097
13	723294.880	8810091.097
14	723484.500	8809286.600

COMPRIMENTO TOTAL = 11.324,00m

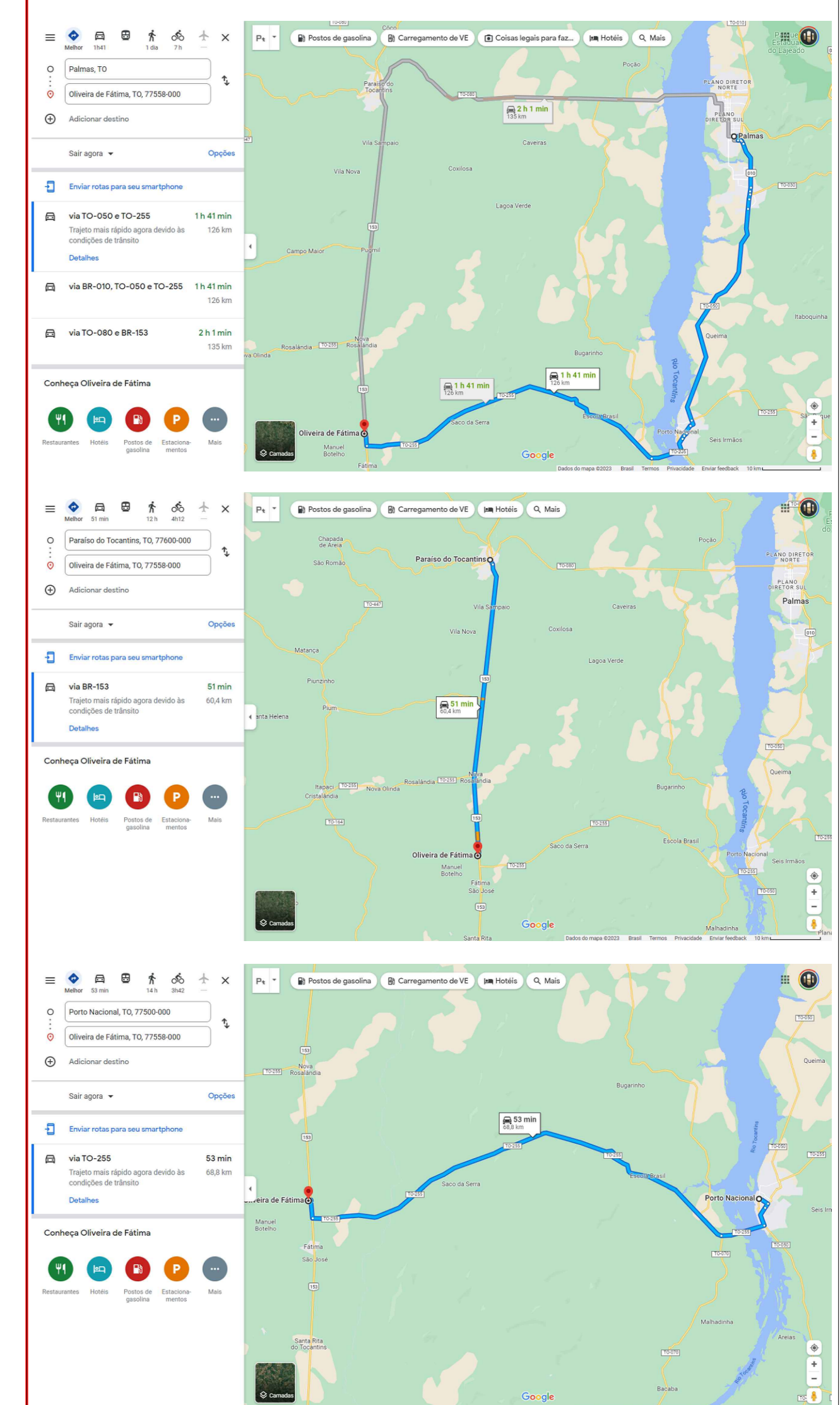
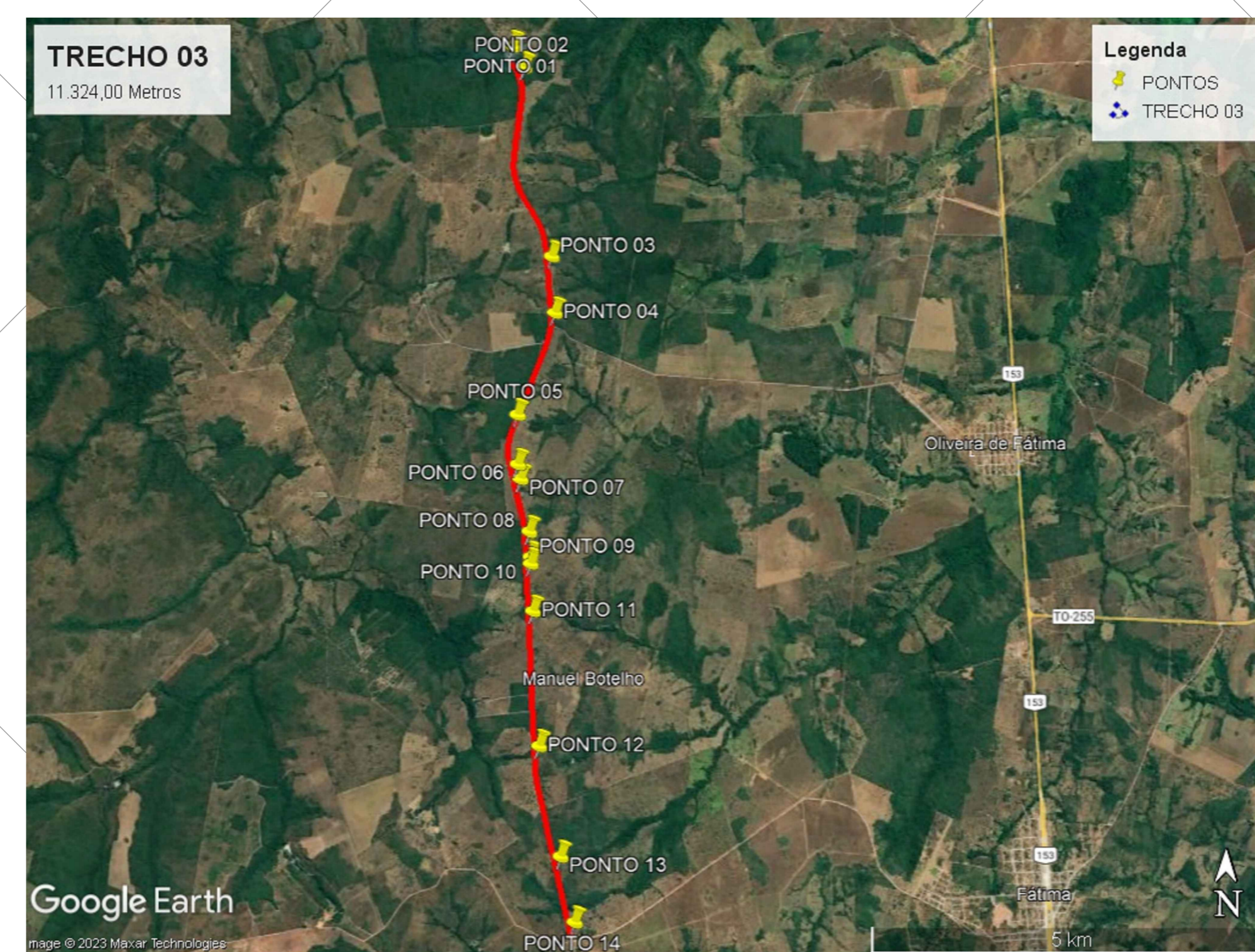

ESTRADA VICINAL A SER RECUPERADA  
 ——— ESTRADA VICINAL: 11,324km

PREFEITURA: \_\_\_\_\_ CREA: \_\_\_\_\_

<p>PROJETO: <b>IMPLEMENTAÇÃO</b></p>		<p>FRANCA: <b>03/03</b></p>
<p>PROPRIETÁRIO: PREFEITURA MUNICIPAL DE OLIVEIRA DE FÁTIMA - TO CNPJ: 01.629.809/0001-40</p> <p>ENDEREÇO: OLIVEIRA DE FÁTIMA - TO</p> <p>OBJETO: RECUPERAÇÃO DE ESTRADAS VICINAIS</p>		
<p>QUADRO DE ÁREAS</p>	<p>PROPRIETÁRIO(A):</p> <p>CNPJ/CPF: 01.629.809/0001-40 NOME: NEREU FONTES DA LUZ</p> <p>AUTOR DO PROJETO: PREF. MUNICIPAL DE OLIVEIRA DE FÁTIMA</p> <p>CREA: 321987/D-TO NOME: FELIPE DE HAVILA GOMES PEREIRA</p> <p>CO-AUTOR DO PROJETO: NOME: ENGENHEIRO CIVIL</p> <p>CREA: 322329/AP-TO NOME:</p>	<p>ESCALA: 1 : 10.000</p> <p>DATA: ABRIL DE 2023</p> <p>DATA ATUALIZADA: ABRIL DE 2023</p>
<p>REGISTRO: 1801/2023</p> <p>CONTATO: (62) 3641-2028</p>		
<p>CONTEÚDO:</p> <ul style="list-style-type: none"> <li>-PLANTA DE PAVIMENTAÇÃO</li> <li>-SITUAÇÃO</li> <li>-LOCAÇÃO</li> <li>-MAPAS DE DMT'S</li> <li>-DETALHES</li> </ul>		
<p><b>HPrime</b>          Assessoria &amp; Engenharia          180 Sica A. 2.º. andar - Zona de Expansão - Av. 302          77024-000 - OLIVEIRA DE FÁTIMA - TO          Fone: (62) 33642-2028</p>		